

elewacja południowo-zachodnia

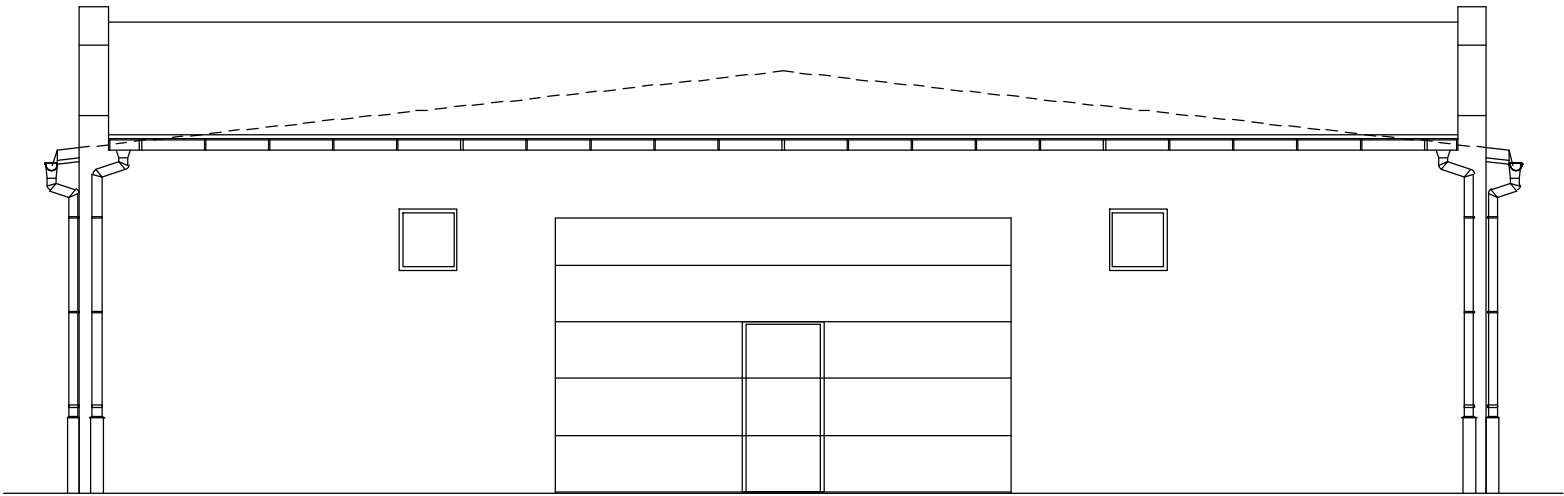

PRZEMYSŁOWA BRAMA SEGMENTOWA,
W KOLORZE ANTRACYTOWYM RAL 7016,
(KOLOR WEWNĘTRZNY BRAMY RAL 9010)

elewacje 1:100



elewacja północno-zachodnia

UWAGA

1. ZAMUROWANIE OTWORU WYKOŃCZYĆ TYNKIEM SILIKATOWYM NAWIĄZUJĄCYM FAKTURĄ I UZIARNIENIEM DO TYNKÓW SĄSIADUJĄCYCH
2. TYNKI NA ZAMUROWANIU NALEŻY LICOWAĆ Z TYNKAMI NA CZĘŚCIACH ISTNIEJĄCYCH
3. TYNKI NA ZAMUROWANIU MALOWAĆ FARBAMI SILIKONOWYMI W KOLORZE NAWIĄZUJĄCYM DO CZĘŚCI ISTNIEJĄCYCH
4. PRZED WYKONANIEM OSTATECZNEGO MALOWANIA I TYNKÓW NALEŻY WYKONAĆ PRÓBKI KOLORÓW I ZGŁOSIĆ DO ZATWIERDZENIA PROJEKTANTOWI

jednostka projektowa				
<div>ARCHI-GRAF</div> <div>JANUSZ KICIŃSKI & ROMAN SZUMNY</div>				
64-920 PIŁA		UL. KOSSAKA 110		
TEL./FAX (067)2137075 ; 3512757				
rewizja:	modyfikacje:	projektant:	data:	podpis:
inwestor:				
EXALO DRILLING S.A.,				
Plac Staszica 9, 64-920 Piła				
nazwa i adres obiektu budowlanego:				
PRZEBUDOWA BUDYNKU WARSZTATOWEGO BOP				
64-920 Piła, Al. Powstańców Wielkopolskich, dz. nr 28/17,				
jedn. ewidencyjna 301901_1, obręb ewidenc. 0013				
projektował:				
mgr inż. arch. Janusz Kiciński uprawnienia budowlane do projektowania bez ograniczeń w specjalności architektonicznej Nr ewiden. GP-7342/1628/91				
sprawdził:				
mgr inż. arch. Roman Szumny uprawnienia budowlane do projektowania bez ograniczeń w specjalności architektonicznej Nr ewiden. GP-7342/1874/94				
opracował:	mgr inż. Daniel Tomaszewski			
tytuł rysunku: ELEWACJE				
nr rys.: PBW-963-19-05			branża: ARCHITEKTURA	
etap projektowania: projekt budowlany		data oprac.: sierpień 2019		skala: 1:100